



MUNICÍPIO DO CARTAXO

CÂMARA MUNICIPAL DO CARTAXO

DIVISÃO DE PLANEAMENTO E ADMINISTRAÇÃO URBANÍSTICA - ÁREA DE PLANEAMENTO URBANÍSTICO

EDITAL N.º 26/2021

Pedro Miguel Magalhães Ribeiro, Presidente da Câmara Municipal do Cartaxo, nos termos e para os efeitos do disposto, no n.º 1 do artigo 24.º-A do Regulamento Municipal de Toponímia e Numeração de Polícia, torna público que:

A Câmara Municipal, na sua reunião ordinária de 2021/03/15, após parecer da Comissão Municipal de Toponímia, aprovou as designações toponímicas para os arruamentos que a seguir se indicam e dos quais se anexam plantas de localização:

FREGUESIA DE PONTÉVEL:

- a) Prolongamento da **Rua do Pinhal Bairro**, em Pontével;
- b) **Beco da Vinha**, em Pontével;
- c) **Beco da Fonte da Telha**, no sítio da Fonte da Telha;
- d) **Beco dos Aviários**, nos Casais dos Lagartos.

FREGUESIA DE VALE DA PEDRA:

- a) Prolongamento da **Rua António Lourenço Alves**, na Cruz do Campo.

UNIÃO DE FREGUESIAS DO CARTAXO E VALE DA PINTA:

- a) **Rua José Saramago – Prémio Nobel da Literatura – 1922-2010**, na Urbanização da Quinta da Cabreira, no Cartaxo;
- b) **Rua Maria Adelaide de Victoria Pereira Santos - 1.ª Diretora da Biblioteca Marcelino Mesquita – 1905-1985**, na Urbanização da Quinta da Cabreira, no Cartaxo.

Paços do Município do Cartaxo, 17 de março de 2021

O Presidente da Câmara Municipal,

Escolha um item.

Escolha um item.

Documento assinado digitalmente. Esta assinatura digital é equivalente à assinatura autógrafa.
Cópias do documento são validadas com selo branco em uso na instituição.

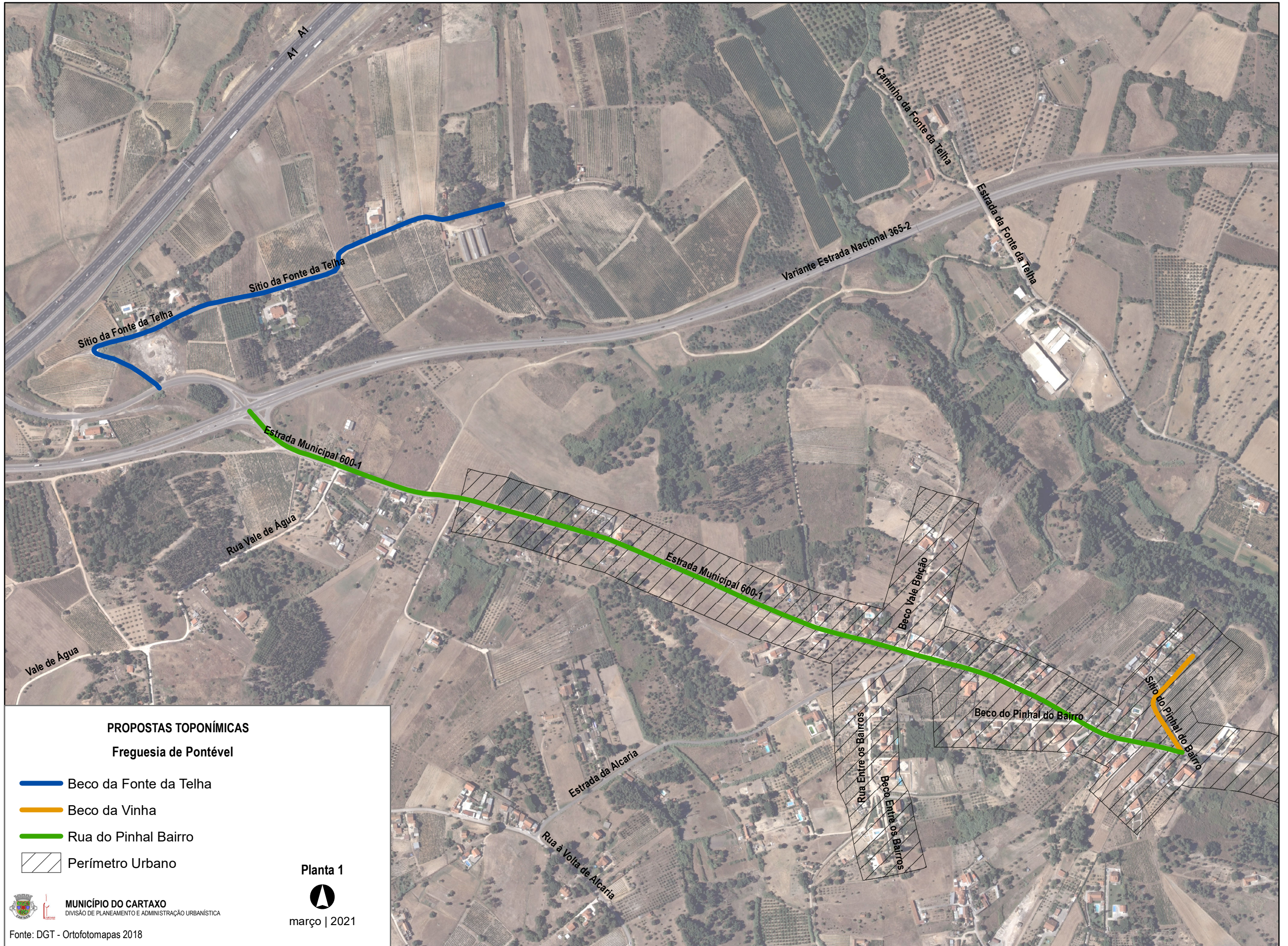

PROPOSTAS TOPONÍMICAS

Freguesia de Pontével

- Beco da Fonte da Telha
- Beco da Vinha
- Rua do Pinhal Bairro
- Perímetro Urbano

Planta 1



março | 2021



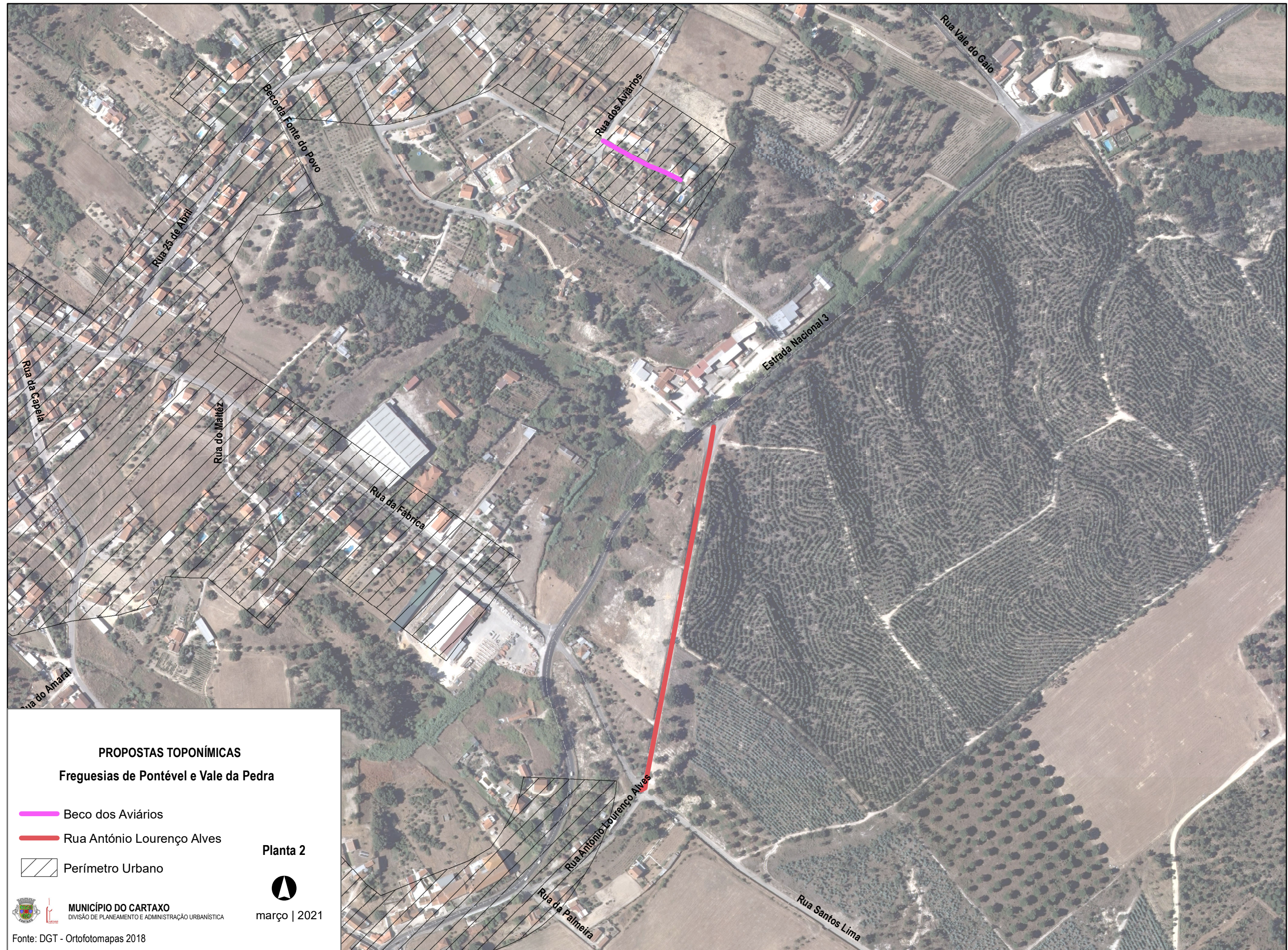

MUNICÍPIO DO CARTAXO
DIVISÃO DE PLANEAMENTO E ADMINISTRAÇÃO URBANÍSTICA

Fonte: DGT - Ortofotomapas 2018



PROPOSTAS TOPONÍMICAS
Freguesias de Pontével e Vale da Pedra

-  Beco dos Aviários
-  Rua António Lourenço Alves
-  Perímetro Urbano

Planta 2



março | 2021



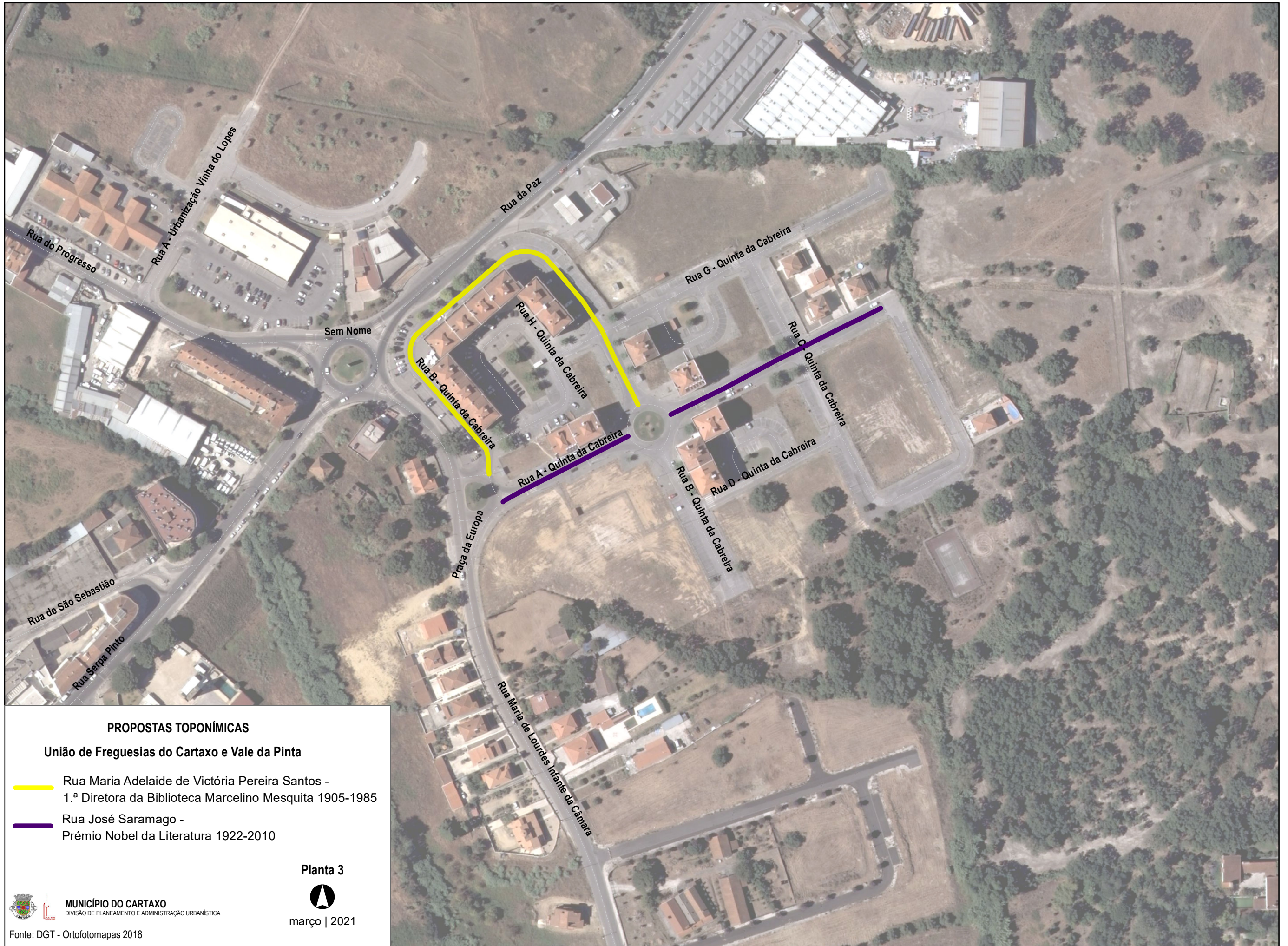

MUNICÍPIO DO CARTAXO
 DIVISÃO DE PLANEAMENTO E ADMINISTRAÇÃO URBANÍSTICA

Fonte: DGT - Ortofotomapas 2018



PROPOSTAS TOPONÍMICAS

União de Freguesias do Cartaxo e Vale da Pinta

-  Rua Maria Adelaide de Victória Pereira Santos -
1.ª Diretora da Biblioteca Marcelino Mesquita 1905-1985
-  Rua José Saramago -
Prémio Nobel da Literatura 1922-2010



MUNICÍPIO DO CARTAXO
DIVISÃO DE PLANEAMENTO E ADMINISTRAÇÃO URBANÍSTICA

Fonte: DGT - Ortofotomapas 2018

Planta 3



março | 2021